

SPIEGELVERLICHTING 12V

Attentie!

- Alvorens u de spiegelverlichting en bijbehorende transformator en/of spiegelverwarmingselement gaat installeren dient u eerst de installatievoorschriften goed te bestuderen.
- Schakel de stroom uit voordat u begint met werkzaamheden aan de elektrische installatie.
- Verzekert u ervan dat de gekozen plaats van installatie voldoet aan de vermelde veiligheidsnormen voordat u met de installatie aanvangt.
- Raadpleeg een erkend elektricien indien u twijfelt bij de aansluiting van de elektriciteit.

Toepassingen

- Deze spiegelverlichting kan gebruikt worden in de badkamer op plaatsen vallend onder Zone 3 (zie afbeelding)

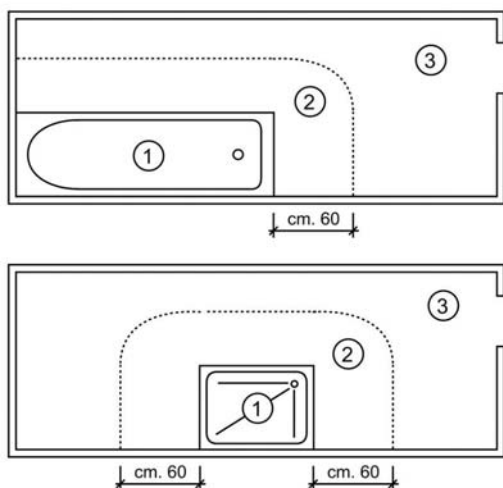

Inhoud

- Alvorens u de verlichting en/of het spiegelverwarmingselement in combinatie met de transformator art. 68.0006 gaat installeren dient u eerst de inhoud van de verpakking te controleren. Dit product bestaat uit de volgende onderdelen:
 - 1 x verlichtingsarmatuur 12V/20W Klasse IP21 CL. III
 - 1 x halogeenlamp 20W/G4 (Shy 2x)
 - 2 x schroefje (uitgezonderd de modellen Shy, Simona en Vero)
 - 1 x bevestigingsplaat voorzien van dubbelzijdige tape (uitgezonderd de modellen Shy, Simona en Vero)

Belangrijk

- Dit product is gemaakt voor *SILKLINE*-spiegels serie 60 en 61, mits voorzien van een verborgen ophangstelsel art. 80.0175 of 80.0176, en dient gecombineerd te worden met de elektronische transformator art. 68.0006.

Montage

- De spiegel op een vlakke, schone en zachte ondergrond leggen.
- De achterkant van de spiegel met een droge schone doek reinigen. Geen chemicaliën gebruiken en vetvrij houden!
- Schroef de verlichtingsarmatuur op het bevestigingsplaatje met de twee bijgeleverde schroefjes (uitgezonderd de modellen Shy, Simona en Vero).
- Teken met een stomp potlood de correcte plaats voor het bevestigingsplaatje af.
- Verwijder de folie van het bevestigingsplaatje en kleef het plaatje met verlichtingsarmatuur tegen de rug van de spiegel.
- Let op! Zorg ervoor dat het lampje onmiddellijk loodrecht gemonteerd staat. Na het opplakken van het plaatje is geen correctie meer mogelijk.**

- Plaats het halogeenlampje in de fitting. Nooit het lampje met de hand aanraken. Dit verkort de levensduur aanzienlijk.
- Steek vervolgens de stekker van de 12V spiegelverlichting in de plug van de transformator
- Let op! De afstand naar een kraan of ander tappunt dient minimaal 60 cm te bedragen (Zone 3).
- De elektrische installatie dient conform de geldende, nationale voorschriften uitgevoerd te worden.

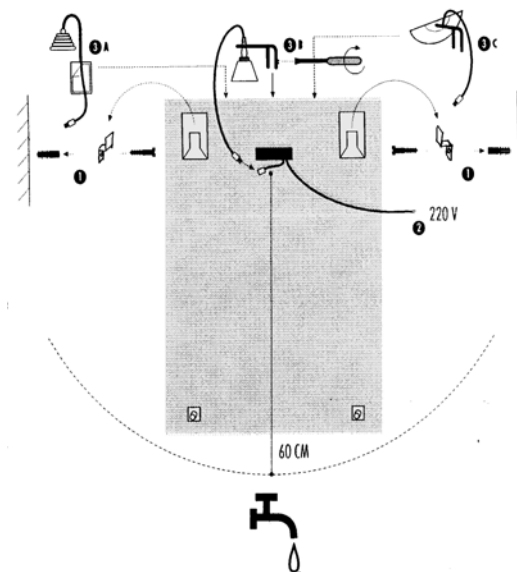

Aansprakelijkheid

- Wij garanderen een onberispelijke kwaliteit van het product en de daarin verwerkte materialen.
- Mocht onverhoopt toch een materiaal- en/of fabricagefout worden geconstateerd, s.v.p. de spiegelverlichting retourneren, vergezeld van een kopie van de aankoopnota en een schriftelijke klachtmelding. Reclamatie dient plaats te vinden binnen 8 dagen na aanschaf.
- Aangezien de kwaliteit van het aanbrengen van een spiegelophangstelsel en transformator en of verlichting van vele factoren afhangt, die niet door ons kunnen worden beïnvloed, moeten we iedere aansprakelijkheid, die verder gaat dan het vervangen van een foutief product, afwijzen. Dit geldt in het bijzonder voor gevolg- en vermogensschades, veroorzaakt door foutieve montage. Let u hierbij ook op onze algemene leveringsvoorwaarden.

Informatie

- Voor meer informatie bezoek onze website op <http://www.raminex.nl>